



Lien vue panoramique

3D :

Ctrl + cliquer sur

<http://pnr.ma/bREIBN>

ESPACE DU BOCAGE

Fait le 13/11/2017

Fiche technique

Type : L

Adresse : 4, rue Guillaume le Conquérant

Contact réservation de salle: Marie-Claude Corbin ou
Michèle Girard

Tel : 0233615075 / 06 72 84 11 58 et 06 78 82 63 91

Mail : corbin.marieclaude@orange.fr et

syafoutremer@yahoo.fr

Cat : 5

Contact responsable technique de la salle :

Tel :

Mail :

Années de construction : rénovation
1996

FICHE TECHNIQUE

- **SALLE** 204m²

- **Jauge :**

Assis : 150

- **Gradin :**

Siège (type cinéma)

- **Régie :**

Ouverte
En salle

- **Eclairage public :**

Commande en salle (ou régie)

Prévoir éclairage public

- **Noir Salle :**

Rideaux occultants

- **SECURITE INCENDIE**

- **Eclairage de sécurité :**

Baies (sur source centrale)

Bloc ambiance

- **Système de détection incendie :**

SSI

Déclencheur manuel sans temporisation

- **Moyen de secours :**

Extincteur

Téléphone de secours

Alarme incendie (pas de Temporisation)

Consigne de sécurité affiché

• Plan général

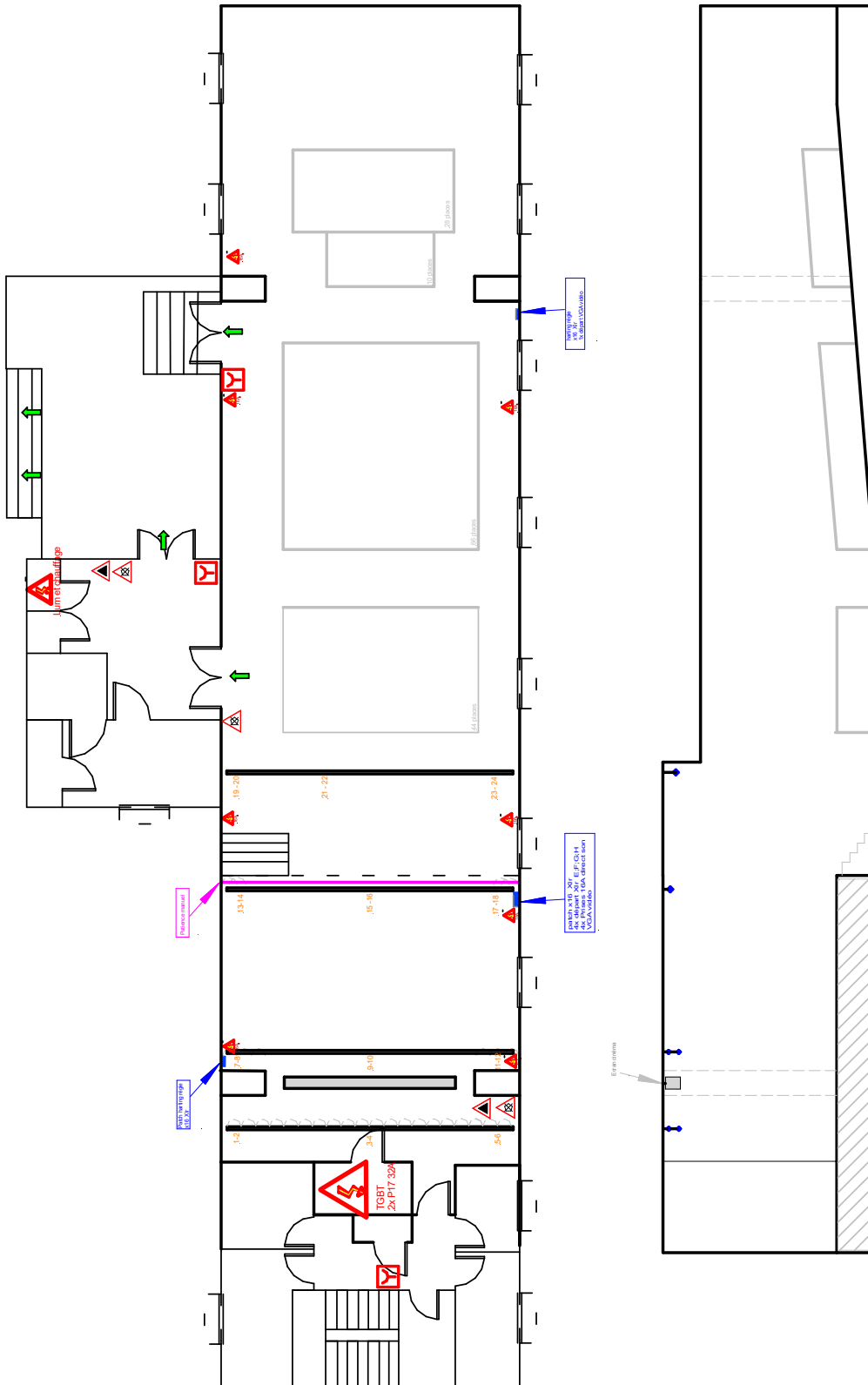

• Plan des perches Fixes

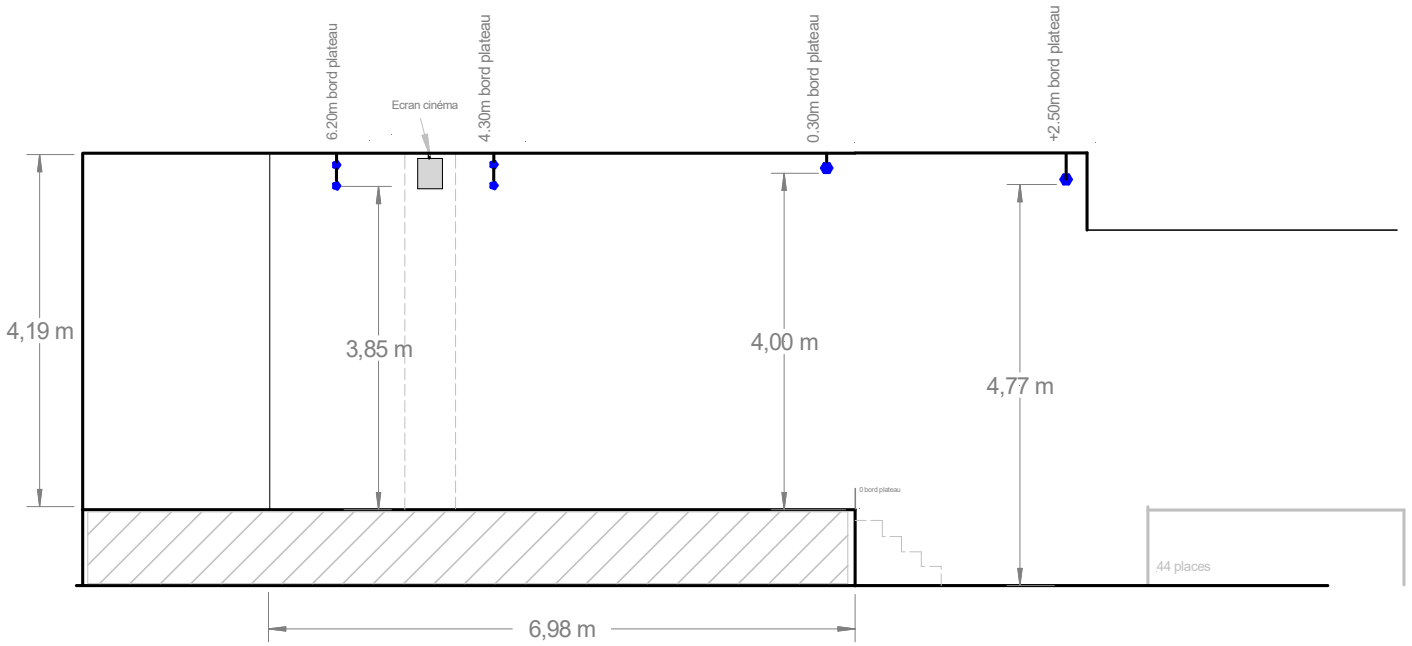

• Plan scène

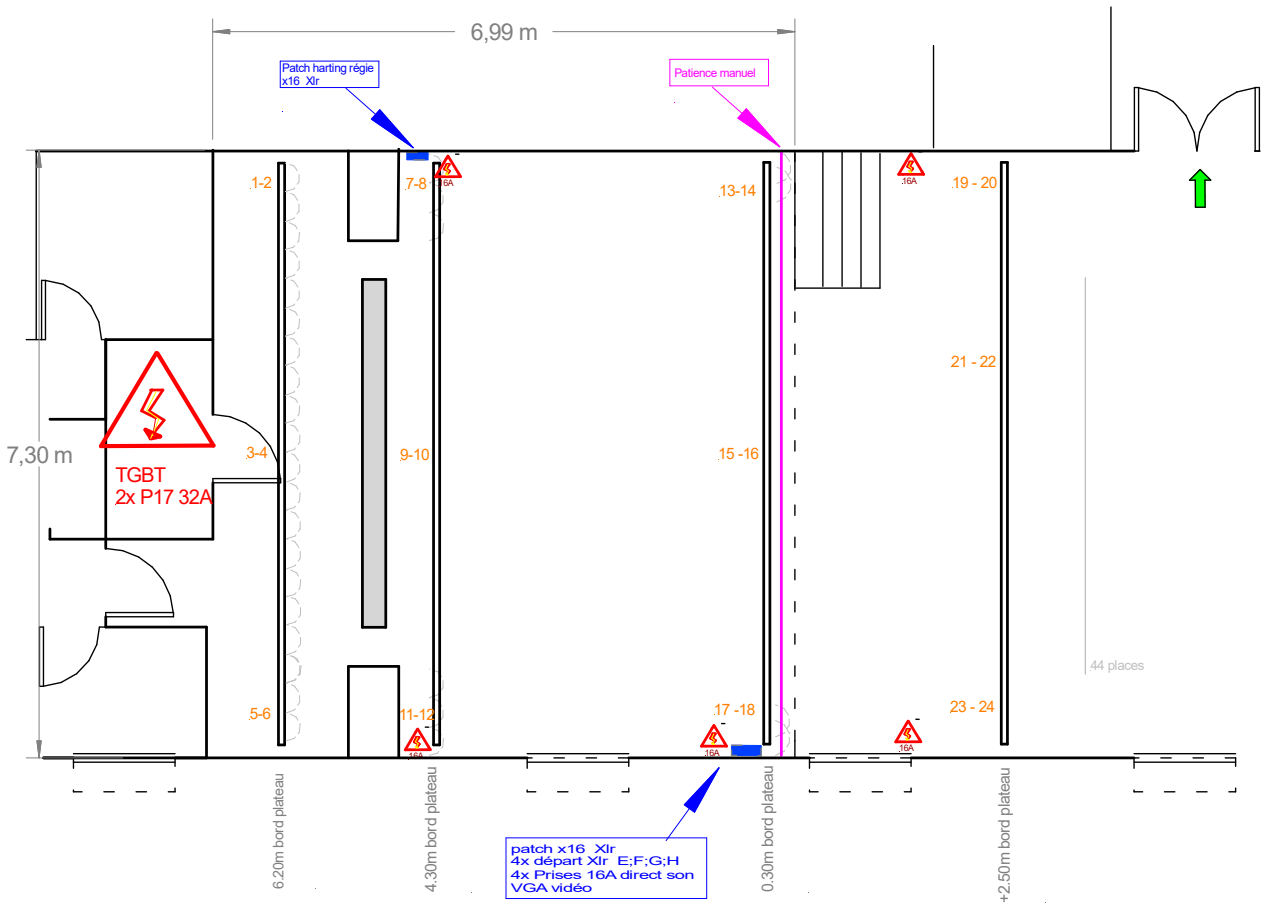

- **ESPACE SCENIQUE**

- **Surface scène :** 56m²
Ouverture mur à mur= 7.30m
Profondeur nez de scène au mur lointain=7m
- **Ouverture cadre :**
6m
- **Hauteur scène :**
0.90m
- **Hauteur sous grill plateau :**
4m

- **Informations techniques**

- **Moyen d'accès au grill/perche :**
Echelle
- **Type de scène :**
Plancher
Couleur : bois
- **Equipement machinerie :**
Perche fixe cmu : ? nbre : 4
Patience au cadre Couleur rideau cadre : rouge Type de commande : manuel
Pendrillons nbre :2 pendrillons et 1 fond de scène dimensions :
- **Accès décors (de l'extérieur à l'intérieur de la salle):**
Marche
Parking proche
- **Accès plateau (accès direct à la scène à la salle):**
Marche
Dimension porte accès plateau : 1.35m L x 2,00m ht
Accès difficile (distance longue par l'escalier entrée public, et 1 escalier à 3 marches)

- **PUISSANCE**

- **Type de connexion électrique des armoires de puissance :** (voir plan ; **Plan patch Son & Lum**)
- **Type de chauffage salle :**
Centrale d'air (bruyant)
- **Gradateur :**
2x gradateurs 6x circuits de 2A (total 12circ)

- **MATERIEL SUR PLACE**

- **Travail en hauteur :**
Echelle ht :....
- **Mobilier de salle :**
Chaises nbre :45
Tables nbre :
Espace billetterie sur comptoir hall d'entrée

Matériel Lumière :

7 PC 1 kw Robert Juliat

10 par CP 62

Matériel son :

2 enceintes Face (marque JBL) + 1 ampli

- **LOGE**

- **Nombre de loges :**

nbre:2

- Sanitaires :**

Wc nbre :1

Douche nbre :1

- Mobilier :**

Chaise

- Divers :**

Cafetière

Bouilloire

Micro-Onde

- **Accès direct loge :**

Par la scène (sans escalier)

Couloir de circulation en arrière scène au mitar

- **Handicap**

- Accès PMR :**

Accès à la salle (rampe motorisé)

Emplacement réservé en salle nbre :.....

Accès comptoir billetterie

Accès au Wc